

3: SnapMap

De fleste elever i klassen bruger Snapchat. De har slået SnapMap til, så de altid kan se, hvor de andre er. Det synes de er praktisk, fx hvis de skal mødes efter skoletid eller vil tjekke, hvem der er i klubben i dag.

Men nogle gange oplever elever fra klassen, at det kan være stressende, at andre hele tiden kan se, hvor de er. De kan også nogle gange føle sig uden for, når de kan se, at andre fra klassen er sammen, og de ikke er inviteret med.

Det er ikke noget, de har talt om, og selvom nogle af eleverne har lyst til at slå SnapMap fra, synes de det er svært, fordi andre kan opfatte det som om, de skjuler noget.

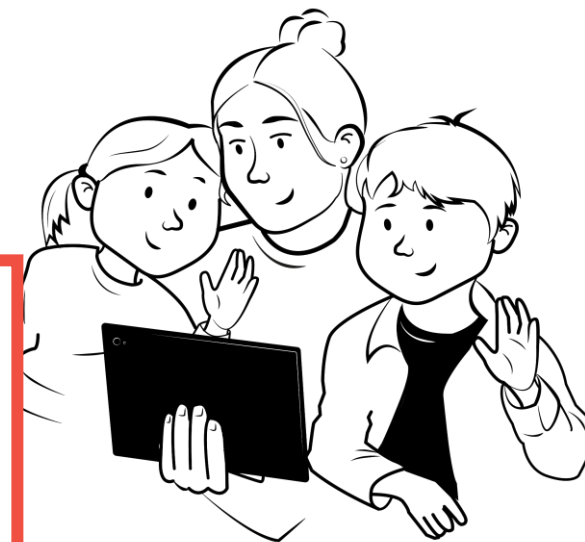

Spørgsmål:

- Hvad er fordele ved SnapMap?
- Hvad er ulemper ved SnapMap?
- Hvad kan man gøre for at sikre, at der ikke opstår pres i en klasse for at have SnapMap slået til?